

COMUNE DI VILAFRANCA

RELAZIONE ECOLOGICA

PROGETTO PER LA REALIZZAZIONE DI UNA PISCINA A SFIORO NELLA CORTE DI PERTINENZA DEL FABBRICATO CON LA SISTEMAZIONE DELLE AREE ESTERNE, DELL'IMMOBILE SITO NELLA VIA FELICE BISAZZA FRAZ. SERRO DEL COMUNE DI VILAFRANCA TIRRENA (ME)."

DITTA: KUKLINSKI PAUL E SZALSKI MARZENA IWONA

IL GEOLOGO

(DOTT. SERGIO DOLFIN)

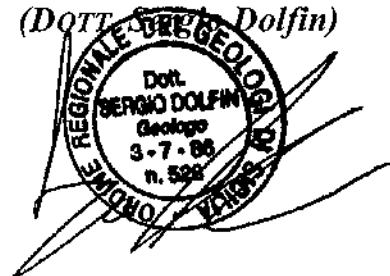

RELAZIONE ECOLOGICA

1. DESCRIZIONE DELL'INTERVENTO

VEDI RELAZIONE TECNICA

UBICAZIONE DELL'AREA DI INTERVENTO

L'area in studio è ubicata nel Comune di Villafranca Tirrena, in via Felice Bisazza nella frazione di Serro, alle coordinate latitudine 38°13'28.50"N longitudine 15°27'39.51"E (riferite all'ellissoide WGS 84). Per i riferimenti topografici l'area progettuale è individuabile nella Tavoletta "Rometta" Foglio n°253 I S.E. della Carta d'Italia edita dall'IGM..

La frazione di Serro si sviluppa proprio sulla porzione collinare del comune su una dorsale che fa da raccordo tra la pianura alluvionale e i retrostanti Monti Peloritani.

Il sito di progetto si sviluppa su una dorsale in una zona urbanizzata ad andamento debolmente acclive, ad una quota topografica di circa 274 m. s.l.m., Categoria topografica T3.

La zona d'interesse non risulta essere classificata nè a pericolosità né a rischio geomorfologico nel vigente P.A.I.

2. RICADENZA DELL'INTERVENTO RISPETTO AI SITI NATURA 2000

L'intervento previsto ricade all'interno della ZPS ITA030042 "Monti Peloritani, Dorsale Curcuraci, Antennammare e area marina dello Stretto di Messina".

Come visibile nella Tavola B1 Carta degli Habitat del Piano di Gestione allegata, l'area di progetto ricade nei seguenti habitat:

➤ **86.11 "Tessuto residenziale compatto e denso"**

CODICE HABITAT NATURA 2000 – n.d. CODICE CORINE BIOTOPES – 86.11 - 86.12

ASSOCIAZIONI – *Oxalido-Parietarium judaicae*, ecc.

SPECIE CARATTERISTICHE E DIFFERENZIALI – *Parietaria judaica* (dom.), *Cymbalaria muralis*.

STRUTTURA ED ECOLOGIA – Aspetti sciafilo-nitrofilo legati a pareti rocciose più o meno ombreggiate, muri esposti a nord, in condizioni più nitrofile, spesso a dominanza di *Parietaria judaica*.

Le fitocenosi erbacee sinantropiche, nitrofile, ruderali, presenti nelle aree di progetto, si sono insediate in successione ecologica secondaria, rientrano in questa categoria tipologie di vegetazione riconducibili a comunità vegetali della classe *Secaletea*: ordine *Secaletalia*; della classe *Stellarietaea*: ordine *Thero-Brometalia*;

BIOCLIMA – Dal termomediterraneo al mesomediterraneo.

RUOLO SINDINAMICO – Aspetti pionieri che svolgono un ruolo nei processi di colonizzazione delle opere murarie.

DISTRIBUZIONE – La tipologia include i vari centri abitati, aree ruderali, ecc..

➤ **83.11 – Oliveto**

CODICE HABITAT NATURA 2000 –

CODICE CORINE BIOTOPES – 83.11 (Oliveti).

ASSOCIAZIONI PRESENTI NELL'OLIVETO – Aspetti dell'alleanza *Diploaxion eruroidis*; *Acantho-Smyrnetum olusatrum*.

SPECIE CARATTERISTICHE E DIFFERENZIALI – *Diploaxis eruroides*; *Smyrnum olusatrum*.

STRUTTURA ED ECOLOGIA – Le operazioni colturali degli oliveti si limitano a sporadiche lavorazioni superficiali del terreno ed a potature di rimonda a cadenza pluriennale. Si insediano a spetti infestanti floristicamente anche vari ed eterogenei. L'*Acantho-Smyrnetum olusatrum* è una formazione erbacea a ciclo invernale-primaverile, fisionomicamente dominata da *Acanthus mollis* e/o *Smyrnum olusatrum*, cui si associano diverse altre entità caratteristiche di sintaxa della classe *Geranio-Urticetea*, come *Galium aparine*, *Arisarum vulgare*, *Arum italicum*, *Urtica membranacea*, *Urtica dioica*, *Conium maculatum*, *Cynoglossum creticum*, ecc. Si rinviene in ambienti urbani, suburbani e rurali, tipica di suoli profondi e freschi, più o meno nitrificati, localizzandosi in prossimità di muretti a secco o anche in giardini o vecchi impianti di oliveto abbandonati, nel sottobosco di impianti forestali, ecc.

BIOCLIMA – Dal termomediterraneo al mesomediterraneo.

RUOLO SINDINAMICO – L'oliveto si sviluppa nella stessa fascia altimetrica dei querceti

caducifogli termofili della serie della Roverella.

DISTRIBUZIONE – La tipologia è talora presente, fino a 700-750 m s.l.m..

Nella Tavola B5 del Piano di Gestione dei Monti Peloritani il sito oggetto di intervento è perimetrato come area con grado di naturalità

5- sistemi umani intensivi ed aree urbanizzate e 4 – sistemi umani tradizionali e aree urbanizzate

mentre nella Tav. F2 “criticità degli Habitat e delle Specie” ricade in un'area con valore

0- valore degli habitat Nullo e 1-valore degli habitat molto basso.

3. EFFETTI CONSEGUENTI ALLA REALIZZAZIONE DEGLI INTERVENTI IN PROGETTO

Come riportato nella relazione tecnica a firma del Progettista.

I lavori oggetto di SCIA consistono nella realizzazione di una piscina con pannelli prefabbricati aventi dimensioni pari a mt. 9.00 x mt 5.00 con una profondità pari a mt. 1.50 di cui cm. 30 saranno destinati alla posa di massetto armato per la posa della stessa per cui lo scavo e la posa della piscina sarà di mt. 1.80.

La piscina rispetto alla quota terreno sarà di cm 15 più alta, mentre rispetto al pavimento esistente sarà più alta di cm. 20.

Il locale tecnico per la posa di pompe ed accessori verrà collocato al confine nord/est con un mobile idoneo per l'alloggiamento di filtri, pompe, serrande e quant'altro per garantire la funzionalità della piscina.

Il collegamento tra la piscina ed il locale tecnico, per il passaggio delle condotte, avverrà mediante un piccolo scavo a sezione obbligatoria pari a cm. 40x40.

In considerazione della tipologia di intervento in progetto si può escludere che vi siano interferenze e/o perturbazioni degli habitat limitrofi, esterni al sito.

4. MITIGAZIONE DELL'IMPATTO DELL'INTERVENTO:

Si prevede, quale miglioramento ambientale, la piantumazione lungo il perimetro del lotto di essenze tipiche della macchia mediterranea secondo la definizione di cui all'art. 1 del D.P.R.S. 28/06/2000, oltre ad alberi e/o specie botaniche autoctone facenti parte della tradizione locale; tali specie saranno reperite presso vivai autorizzati avendo così certezza del germoplasma autoctono.

Gli alberi da impiantare saranno scelti tra le seguenti tipologie: -olivastro;-bagolaro; -leccio; -tamerici; -olivo cipressino; -pinus pinea; -pinus pinaster; -pioppo; -agrumi; -quercia; -platano; -castagno; -ceratonia siliqua; -alloro; ecc..

Le essenze arbustive saranno scelte tra le seguenti: rosmarinus officinalis; -salvia officinalis; -lavanda; -timo; -laurus nobilis; -spartium juncem; -corbezzolo; -ginepro; -mirto; -bosso; -agrifoglio; -nerium olander; ecc.);

In conclusione, considerate le caratteristiche dell'area oggetto di intervento, la tipologia di Habitat presente, e valutate le misure di mitigazione proposte, si può ragionevolmente affermare che l'intervento in oggetto non ha alcun impatto sul sito Natura 2000.

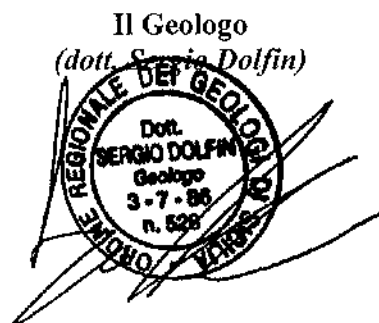

FORMAT DI SUPPORTO SCREENING DI V.INC.A per Piani/Programmi/Progetti/Interventi/Attività – PROPONENTE**	
Oggetto P/P/P/I/A:	PROGETTO PER LA REALIZZAZIONE DI UNA PISCINA A SFIORO NELLA CORTE DI PERTINENZA DEL FABBRICATO CON LA SISTEMAZIONE DELLE AREE ESTERNE, DELL'IMMOBILE SITO NELLA VIA FELICE BISAZZA FRAZ. SERRO DEL COMUNE DI VILLAGRANCA TIRRENA (ME).
<p><input type="checkbox"/> Piano/Programma (definizione di cui all'art. 5, comma 1, lett e) del D.lgs. 152/06)</p> <p><input checked="" type="checkbox"/> Progetto/intervento (definizione di cui all'art. 5, comma 1, lett g) del D.lgs. 152/06)</p> <p>Il progetto/intervento ricade nelle tipologie di cui agli Allegati II, II bis, III e IV alla Parte Seconda del D.Lgs. 152/06 e s.m.i.</p> <p><input checked="" type="checkbox"/> Si indicare quale tipologia: Valutazione di Incidenza Ambientale</p> <p><input type="checkbox"/> No</p> <p>Il progetto/intervento è finanziato con risorse pubbliche?</p> <p><input type="checkbox"/> Si indicare quali risorse:</p> <p><input checked="" type="checkbox"/> No</p> <p>Il progetto/intervento è un'opera pubblica?</p> <p><input type="checkbox"/> Si</p> <p><input checked="" type="checkbox"/> No</p> <p><input type="checkbox"/> Attività (qualsiasi attività umana non rientrante nella definizione di progetto/intervento che possa avere relazione o interferenza con l'ecosistema naturale)</p> <p><input type="checkbox"/> <i>PROPOSTE PRE-VALUTATE (VERIFICA DI CORRISPONDENZA)</i></p>	
Tipologia P/P/P/I/A:	<p><input type="checkbox"/> <i>Piani faunistici/piani ittici</i></p> <p><input type="checkbox"/> <i>Calendari venatori/ittici</i></p> <p><input type="checkbox"/> <i>Piani urbanistici/paesaggistici</i></p> <p><input type="checkbox"/> <i>Piani energetici/infrastrutturali</i></p> <p><input type="checkbox"/> <i>Altri piani o programmi.....</i></p> <p><input type="checkbox"/> <i>Ristrutturazione / manutenzione edifici DPR 380/2001</i></p> <p><input checked="" type="checkbox"/> <i>Realizzazione ex novo di strutture ed edifici</i></p> <p><input type="checkbox"/> <i>Manutenzione di opere civili ed infrastrutture esistenti</i></p> <p><input type="checkbox"/> <i>Manutenzione e sistemazione di fossi, canali, corsi d'acqua</i></p> <p><input type="checkbox"/> <i>Attività agricole</i></p> <p><input type="checkbox"/> <i>Attività forestali</i></p> <p><input type="checkbox"/> <i>Manifestazioni motoristiche, ciclistiche, gare cinofile, eventi sportivi, sagre e/o spettacoli pirotecnici, eventi/riprese cinematografiche e spot pubblicitari etc.</i></p> <p><i>Altro (specificare)</i></p>
Proponente:	KUKLINSKI PAUL E SZALSKI MARZENA IWONA

SEZIONE 1 - LOCALIZZAZIONE ED INQUADRAMENTO TERRITORIALE

Regione: Sicilia Comune: Villafranca Prov.: ME Località/Frazione: Serro Indirizzo: VIA FELICE BISAZZA	<p style="text-align: center;"><i>Contesto localizzativo</i></p> <input type="checkbox"/> Centro urbano <input checked="" type="checkbox"/> Zona periurbana <input type="checkbox"/> Aree agricole <input type="checkbox"/> Aree industriali <input type="checkbox"/> Aree naturali <input type="checkbox"/>
---	---

Particelle catastali: <i>(se utili e necessarie)</i>	Fg. 7	Part. 711	
---	-------	-----------	--

Coordinate geografiche: <i>(se utili e necessarie)</i>	LAT. 38°13'28.50"N				
S.R.:	LONG. 15°27'39.51"E				

Nel caso di **Piano o Programma**, descrivere area di influenza e attuazione e tutte le altre informazioni pertinenti:

.....

SEZIONE 2 – LOCALIZZAZIONE P/P/P/I/A IN RELAZIONE AI SITI NATURA 2000

SITI NATURA 2000

		IT _____	<i>denominazione</i>
SIC	cod.	IT _____	
		IT _____	
		IT _____	
ZSC	cod.	IT _____	<i>denominazione</i>
		IT _____	
		IT _____	
ZPS	cod.	ITA030042	MONTI PELORITANI, DORSALE CURCURACI, ANTENNAMARE E AREA MARINA DELLO STRETTO DI MESSINA
		IT _____	
		IT _____	

E' stata presa visione degli Obiettivi di Conservazione, delle Misure di Conservazione, e/o del Piano di Gestione e delle Condizioni d'Obbligo eventualmente definite del Sito/i Natura 2000 ? Si No

Citare, l'atto consultato: Piano di Gestione Monti Peloritani

2.1 - Il P/P/P/I/A interessa aree naturali protette nazionali o regionali?

Si No

Aree Protette ai sensi della Legge 394/91: EUAP _ _ _ _ _

Eventuale nulla osta/autorizzazione/parere rilasciato dell'Ente Gestore dell'Area Protetta (se disponibile e già rilasciato):

.....

2.2 - Per P/P/P/I/A esterni ai siti Natura 2000:

- Sito cod. _____ distanza dal sito: (_ metri)
- Sito cod. _____ distanza dal sito: (_ metri)
- Sito cod. IT _ _ _ _ _ distanza dal sito: (_ metri)

Tra i siti Natura 2000 indicati e l'area interessata dal P/P/P/I/A, sono presenti elementi di discontinuità o barriere fisiche di origine naturale o antropica (es. diversi reticoli idrografici, centri abitati, infrastrutture ferroviarie o stradali, zone industriali, etc.)??

Si No

SEZIONE 3 – SCREENING MEDIANTE VERIFICA DI CORRISPONDENZA DI PROPOSTE PRE-VALUTATE

Si richiede di avviare la procedura di Verifica di Corrispondenza per P/P/P/I/A pre-valutati?

Si No

Se, Si, il presentare il Format alla sola Autorità competente al rilascio dell'autorizzazione finale del P/P/P/I/A, e compilare elementi sottostanti. Se No si richiede di avviare screening specifico.

PRE-VALUTAZIONI – per proposte già assoggettate a screening di incidenza

PROPOSTE PRE-VALUTATE:

Si dichiara, assumendosi ogni responsabilità, che il piano/progetto/intervento/attività rientra ed è conforme a quelli già **pre-valutati** da parte dell'Autorità competente per la Valutazione di Incidenza, e pertanto non si richiede l'avvio di uno screening di incidenza specifico?

(n.b.: in caso di risposta negativa (NO), si richiede l'avvio di screening specifico)

SI
 NO

Se, Si, esplicitare in modo chiaro e completo il riferimento all'Atto di pre-valutazione nell'ambito del quale il P/P/P/I/A rientra nelle tipologie assoggettate positivamente a screening di incidenza da parte dell'Autorità competente per la V.Inc.A:

.....

SEZIONE 4 – DESCRIZIONE E DECODIFICA DEL P/P/P/I/A DA ASSOGGETTARE A SCREENING				
RELAZIONE DESCRITTIVA DETTAGLIATA DEL P/P/P/I/A				
<i>(n.b.: nel caso fare direttamente riferimento agli elaborati e la documentazione presentati dal proponente)</i>				
Vedi RELAZIONE TECNICA A FIRMA DEL PROGETTISTA				
4.3 - Documentazione: allegati tecnici e cartografici a scala adeguata <i>(barrare solo i documenti disponibili eventualmente allegati alla proposta)</i>				
<input type="checkbox"/> File vettoriali/shape della localizzazione dell’P/P/P/I/A <input type="checkbox"/> Carta zonizzazione di Piano/Programma <input type="checkbox"/> Relazione di Piano/Programma <input checked="" type="checkbox"/> Planimetria di progetto e delle eventuali aree di cantiere <input checked="" type="checkbox"/> Ortofoto con localizzazione delle aree di P/I/A e eventuali aree di cantiere <input checked="" type="checkbox"/> Documentazione fotografica <i>ante operam</i>	<input type="checkbox"/> Eventuali studi ambientali disponibili <input checked="" type="checkbox"/> Altri elaborati tecnici: Elaborati PdG tavole B1 – B5 – F2.... <input checked="" type="checkbox"/> Altri elaborati tecnici: Relazione Ecologica <input checked="" type="checkbox"/> Altri elaborati tecnici: Aerofotogrammetria <input type="checkbox"/> Altro: <input type="checkbox"/> Altro:			
4.2 - CONDIZIONI D’OBBLIGO <i>(n.b.: da non compilare in caso di screening semplificato)</i>	Se, Si , il proponente si assume la piena responsabilità dell’attuazione delle Condizioni d’Obbligo riportate nella proposta. Riferimento all’Atto di individuazione delle Condizioni d’Obbligo:	Condizioni d’obbligo rispettate: ➤ Tutte le condizioni a tutela dell’habitat e dell’avifauna applicabili al progetto in esame; verranno inoltre rispettate tutte le condizioni previste per la fase di cantiere ➤ ➤		
Il P/P/P/I/A è stato elaborato ed è conforme al rispetto della Condizioni d’Obbligo? <input checked="" type="checkbox"/> Si <input type="checkbox"/> No	Se, No , perché:			
SEZIONE 5 - DECODIFICA DEL PIANO/PROGETTO/INTERVENTO/ATTIVITA’ <i>(compilare solo parti pertinenti)</i>				
E’ prevista trasformazione di uso del suolo?	<input checked="" type="checkbox"/> SI	NO	<input checked="" type="checkbox"/> PERMANENTE	<input type="checkbox"/> TEMPORANEA
Se, Si , cosa è previsto: ...il Progetto prevede la costruzione di una platea su cui appoggiare la struttura prefabbricata in legno che occuperà una superficie di 23,52 mq				

Sono previste movimenti terra/sbancamenti/scavi?	<input type="checkbox"/> SI <input type="checkbox"/> NO	Verranno livellate od effettuati interventi di spietramento su superfici naturali?	<input type="checkbox"/> SI <input type="checkbox"/> NO
Se, Si , cosa è previsto: sono previsti scavi per la posa del massetto armato e della piscina		Se, Si , cosa è previsto:	
Sono previste aree di cantiere e/o aree di stoccaggio materiali/terreno asportato/etc.? <input type="checkbox"/> SI <input type="checkbox"/> NO		Se, Si , cosa è previsto: il materiale asportato verrà riutilizzato all'interno del lotto	
E' necessaria l'apertura o la sistemazione di piste di accesso all'area?	<input type="checkbox"/> SI <input type="checkbox"/> NO	Le piste verranno ripristinate a fine dei lavori/attività?	<input type="checkbox"/> SI <input type="checkbox"/> NO
Se, Si , cosa è previsto: ...		Se, Si , cosa è previsto:	
E' previsto l'impiego di tecniche di ingegneria naturalistica e/o la realizzazione di interventi finalizzati al miglioramento ambientale? <input type="checkbox"/> Si <input checked="" type="checkbox"/> No		Se, Si , descrivere: come misure di mitigazione nelle aree esterne saranno piantumate, essenze vegetali autoctone appartenenti alla "macchia mediterranea" secondo la definizione di cui all'art. 1 del D.P.R.S. 28/06/2000, oltre ad alberi e/o specie botaniche autoctone facenti parte della tradizione locale; tali specie saranno reperite presso vivai autorizzati avendo così certezza del germoplasma autoctono	
Specie vegetali	E' previsto il taglio/esbosco/rimozione di specie vegetali? <input type="checkbox"/> SI <input checked="" type="checkbox"/> NO	Se, Si , descrivere:	

<p>La proposta è conforme alla normativa nazionale e/o regionale riguardante le specie vegetali alloctone e le attività di controllo delle stesse (es. eradicazione)?</p> <p><input checked="" type="checkbox"/> SI <input type="checkbox"/> NO</p>	<p>Sono previsti interventi di piantumazione/rinverdimento/messa a dimora di specie vegetali?</p> <p><input checked="" type="checkbox"/> SI <input type="checkbox"/> NO</p> <p>Se, Si, cosa è previsto: come misure di mitigazione nelle aree esterne saranno piantumate, essenze vegetali autoctone appartenenti alla "macchia mediterranea" secondo la definizione di cui all'art. 1 del D.P.R.S. 28/06/2000, oltre ad alberi e/o specie botaniche autoctone facenti parte della tradizione locale; tali specie saranno reperite presso vivai autorizzati avendo così certezza del germoplasma autoctono</p> <p>Indicare le specie interessate:</p> <p>Gli alberi da impiantare saranno scelti tra le seguenti tipologie: - olivastro;-bagolaro; -leccio; -tamerici; -olivo cipressino; -pinus pinea; -pinus pinaster; -pioppo; -agrumi; -quercia; -platano; -castagno; -ceratonia siliqua; -alloro; ecc..</p> <p>Le essenze arbustive saranno scelte tra le seguenti: rosmarinus officinalis; -salvia officinalis; -lavanda; -timo; -laurus nobilis; -spartium juncem; -corbezzolo; -ginepro; -mirto; -bosso; -agrifoglio; -nerium olander; ecc.)</p>	
<p style="writing-mode: vertical-rl; transform: rotate(180deg);">Specie animali</p> <p>La proposta è conforme alla normativa nazionale e/o regionale riguardante le specie animali alloctone e la loro attività di gestione?</p> <p><input checked="" type="checkbox"/> SI <input type="checkbox"/> NO</p>	<p>Sono previsti interventi di controllo/immissione/ripopolamento/allevamento di specie animali o attività di pesca sportiva?</p> <p><input type="checkbox"/> SI <input checked="" type="checkbox"/> NO <input type="checkbox"/></p> <p>Se, Si, cosa è previsto:</p> <p>.....</p> <p>Indicare le specie interessate:</p> <p>.....</p>	
<p style="writing-mode: vertical-rl; transform: rotate(180deg);">Mezzi meccanici</p> <p>Mezzi di cantiere o mezzi necessari per lo svolgimento dell'intervento</p>	<ul style="list-style-type: none"> ➤ Pale meccaniche, escavatrici, o altri mezzi per il movimento terra: ➤ Mezzi pesanti (Camion, dumper, autogru, gru, betoniere, asfaltatori, rulli compressori): ➤ Mezzi aerei o imbarcazioni (elicotteri, aerei, barche, chiatte, draghe, pontoni): 	<p>SI</p> <hr/> <p>NO</p> <hr/> <p>NO</p>

Fonti di inquinamento e produzione di rifiuti	La proposta prevede la presenza di fonti di inquinamento (luminoso, chimico, sonoro, acquatico, etc.) o produzione di rifiuti? <input type="checkbox"/> SI <input checked="" type="checkbox"/> NO	La proposta è conforme alla normativa nazionale e/o regionali di settore? <input checked="" type="checkbox"/> SI <input type="checkbox"/> NO Descrivere: Le fonti di inquinamento (Luminoso, sonoro produzione di rifiuti) saranno limitate alla fase cantieristica (verranno utilizzate lampade a led ed i fasci luminosi saranno rivolti verso il basso) una volta terminati i lavori tutte le fonti di inquinamento, legate alla realizzazione dell'intervento, verranno eliminate. I rifiuti prodotti in fase di realizzazione dei lavori verranno conferiti in discariche autorizzate così come previsto dalla vigente normativa.	
	Interventi edilizi Per interventi edilizi su strutture preesistenti Riportare il titolo edilizio in forza al quale è stato realizzato l'immobile e/o struttura oggetto di intervento	<input type="checkbox"/> Permesso a costruire <input type="checkbox"/> Permesso a costruire in sanatoria <input type="checkbox"/> Condono <input type="checkbox"/> DIA/SCIA <input type="checkbox"/> Altro	
Manifestazioni Per manifestazioni, gara, motoristiche, eventi sportivi, spettacoli pirotecnici, sagre, etc.	➤ Numero presunto di partecipanti: ➤ Numero presunto di veicoli coinvolti nell'evento (moto, auto, biciclette, etc.): ➤ Numero presunto di mezzi di supporto (ambulanze, vigili del fuoco, forze dell'ordine, mezzi aerei o navali): ➤ Numero presunto di gruppi elettrogeni e/o bagni chimici:	
Attività ripetute L'attività/intervento si ripete annualmente/periodicamente alle stesse condizioni? <input type="checkbox"/> Si <input checked="" type="checkbox"/> No	Descrivere:		

<p>La medesima tipologia di proposta ha già ottenuto in passato parere positivo di V.Inc.A?</p> <p><input type="checkbox"/> Si <input checked="" type="checkbox"/> No</p> <p>Se, Sì, allegare e citare precedente parere in "Note".</p>	<p>Possibili varianti - modifiche:</p> <p>.....</p> <p>.....</p> <p>.....</p> <p>.....</p> <p>.....</p> <p>Note:</p> <p>.....</p>
--	---

SEZIONE 6 - CRONOPROGRAMMA AZIONI PREVISTE PER IL P/P/P/I/A

<p>Descrivere: ...i lavori avranno una durata di due settimane ed inizieranno una volta ottenute le autorizzazioni richieste, presumibilmente nel mese di DICEMBRE 2025.</p>	<p>Leggenda:</p> <p><input type="checkbox"/></p> <p><input type="checkbox"/></p> <p><input type="checkbox"/></p> <p><input type="checkbox"/></p> <p><input type="checkbox"/></p> <p><input type="checkbox"/></p>
--	--

Anno: 2025	Gennaio	Febbraio	Marzo	Aprile	Maggio	Giugno	Luglio	Agosto	Settembre	Ottobre	Novembre	Dicembre
1° sett.												
2° sett.												
3° sett.												
4° sett.												

Ditta/Società	Proponente/ Professionista incaricato	Firma e/o Timbro	Luogo e data
KUKLINSKI PAUL E SZALSKI MARZENA IWONA	Dott. Geol. Sergio Dolfin		Messina 13/11/2025

(compilare solo le parti necessarie in relazione alla tipologia della proposta)

*** le singole Regioni e PP.AA possono adeguare, integrare e/o modificare le informazioni presenti nel presente Format sulla base delle esigenze operative o peculiarità territoriali, prevedendo, se del caso, anche Format specifici per particolari attività settoriali.*

AEROFOTOGRAMMETRIA

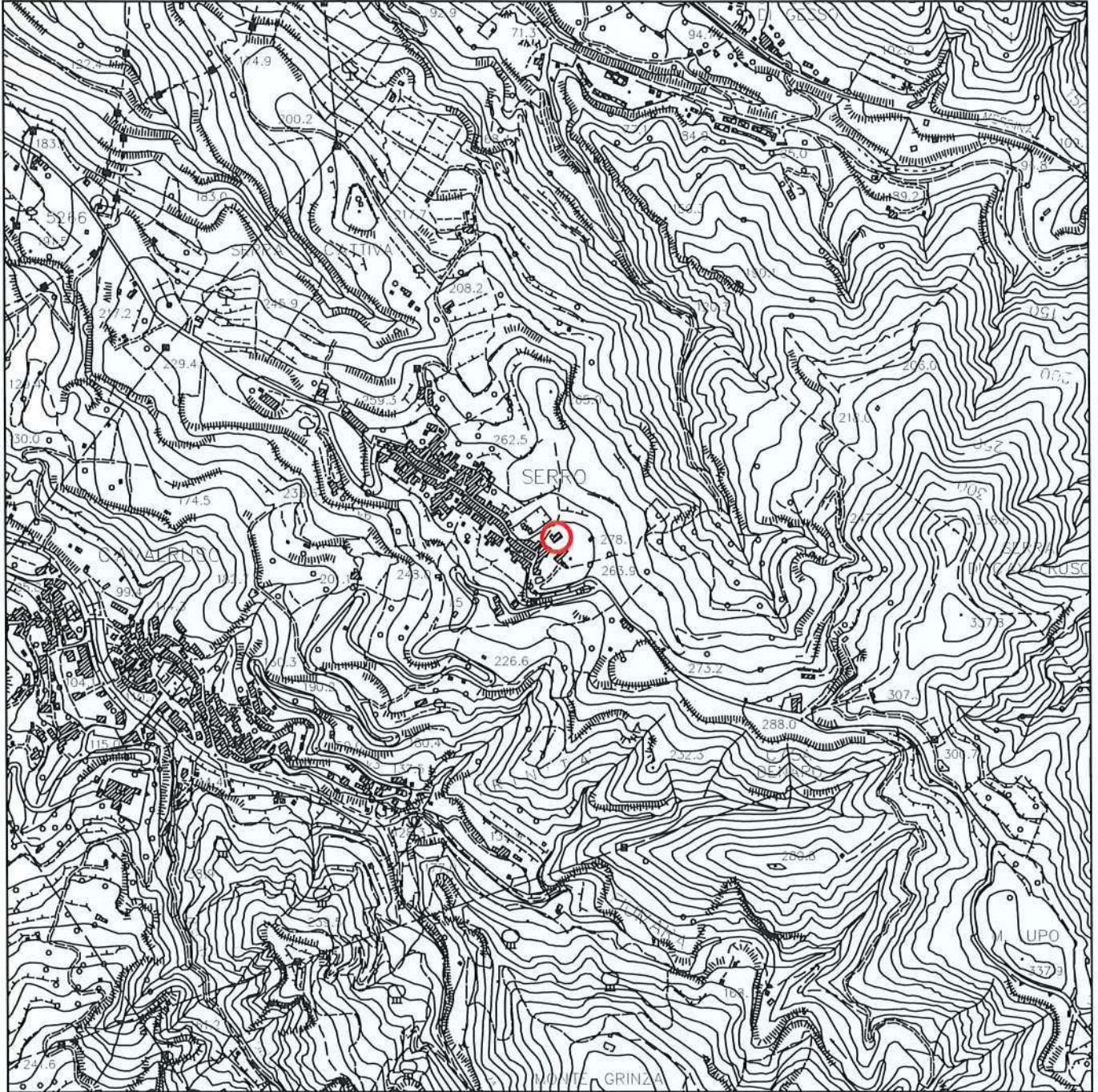

LEGENDA



Area di progetto

1:10.000



ORTOFOTO

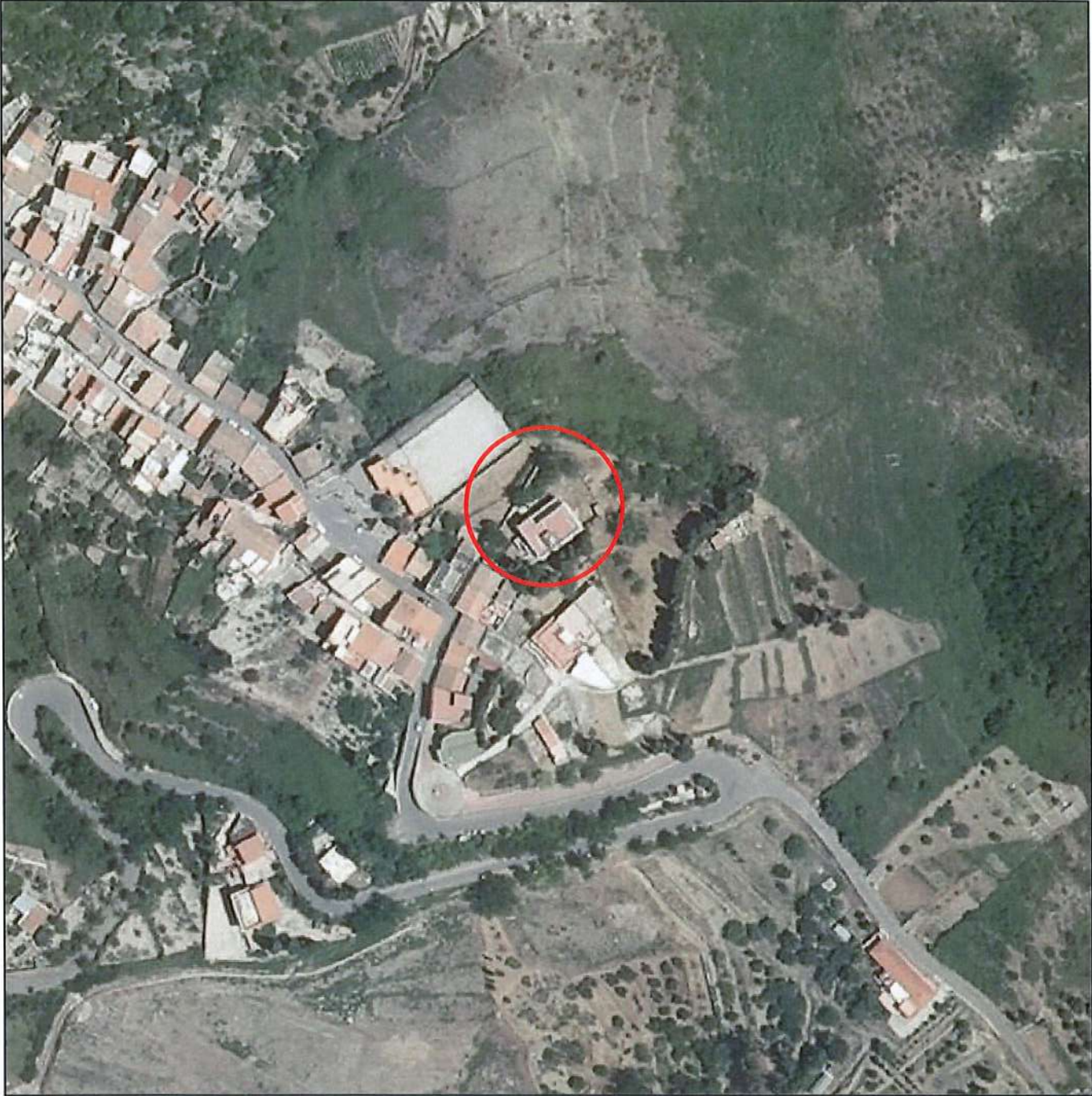

LEGENDA

 Area di progetto

1:2.000











Legenda



Area di progetto

Habitat

-  32.31 Macchia alta ad ericacee (*Erico-*Arbutetum**)
-  34.36 Pascoli termo-xerofili mediterranei e submediterranei
-  34.81 Prati aridi sub-nitrofili a vegetazione post-culturale (*Brometalia rubenti-tectorii*)
-  6220* Percorsi substeppici di graminacee e piante annue dei Thero-Brachypodietea
-  82.3 Seminativi e colture erbacee estensive
-  83.11 Oliveti
-  86.11 Tessuto residenziale compatto e denso
-  91AA* Querceti a roverella dell'Italia meridionale e Sicilia

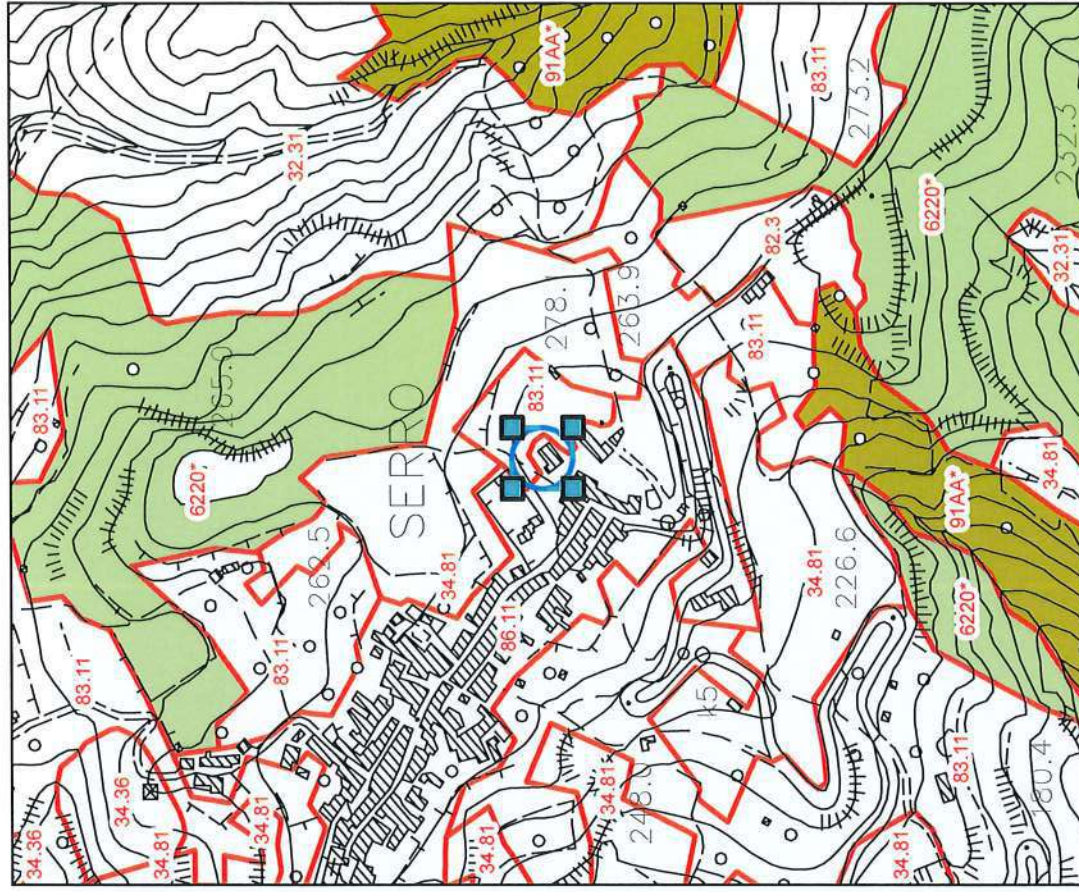

Tav. B1 P.D.G.Peloritani - Carta degli habitat - Sovrapposizione con area di progetto - L'area di progetto ricade in "86.11 Tessuto residenziale compatto e denso" e in "83.11 Oliveti".



1:5.000

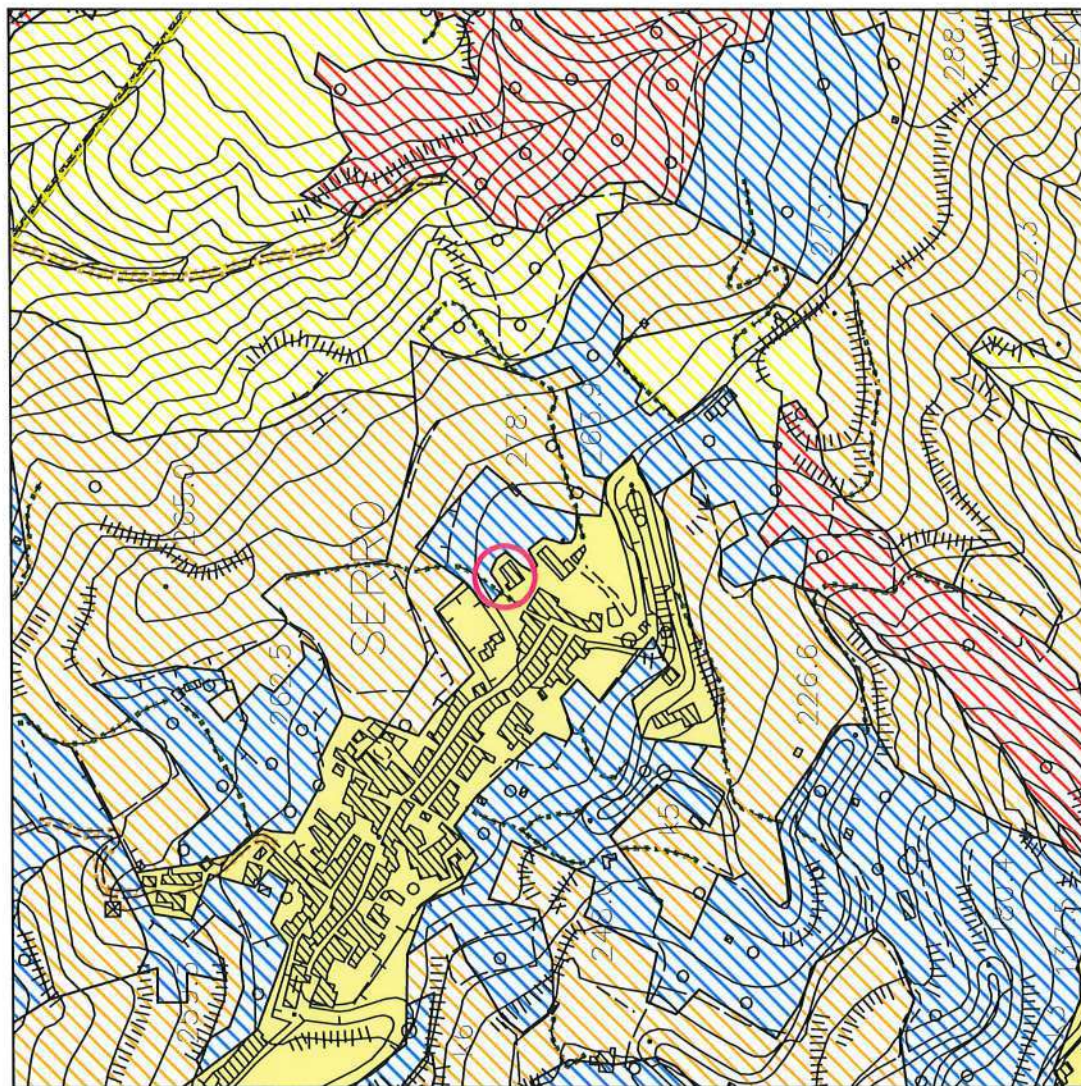

Legenda

○ Area di progetto

□ 0 - Valore degli Habitat Nullo

▨ 1 - Valore degli Habitat Molto basso

▨ 3 - Valore degli Habitat Medio

▨ 4 - Valore degli Habitat Alto

▨ 5 - Valore degli Habitat Molto alto

comunicazioni

— A020, tracciato in galleria

..... A005, Sentiero

..... A002, strada non asfaltata, rotabile secondaria, carregg

insediamenti

■ Centri abitati di grandi e piccole dimensioni

Tav. F2 - P.D.G. Peloritani - Carta delle azioni critiche per la tutela degli habitat e delle specie - Sovrapposizione con area di progetto - L'area di progetto ricade in "0 - Valore degli habitat nullo" e in "Centri abitati di grandi e piccole dimensioni" e in "1 - Valore degli habitat molto basso"

1:5.000

N

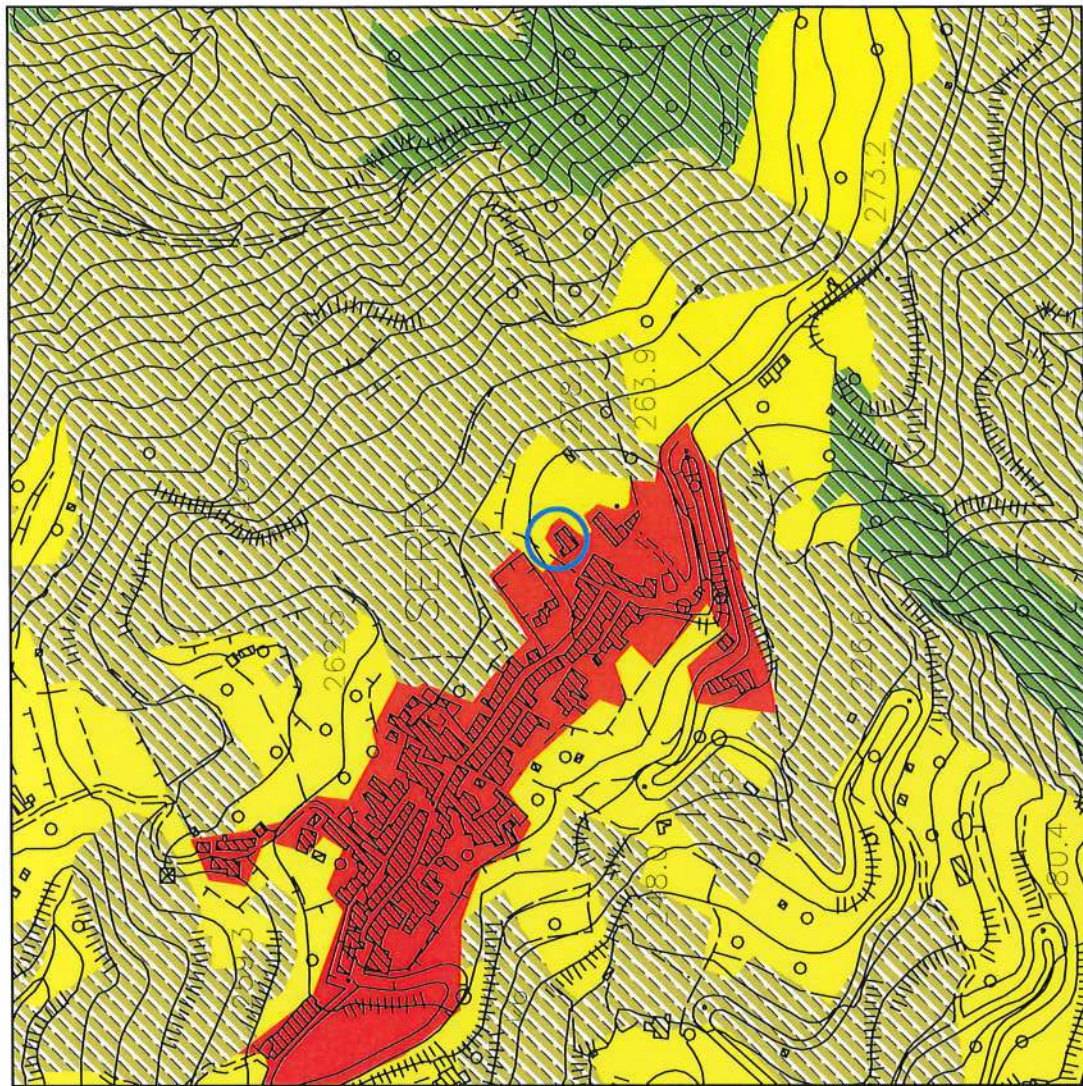

Legenda



Area di progetto

Grado di Naturalità

- 1 - Naturale - sistemi con vegetazione naturale e sub-naturale
- 2 - Subnaturale - sistemi con vegetazione naturale e sub-naturale
- 3 - Seminaturale - sistemi con vegetazione seminaturale
- 4 - Sistemi umani tradizionali ed aree urbanizzate
- 5 - Sistemi umani intensivi ed aree urbanizzate

Tav. B5 P.D.G.Peloritani - Carta dei corridoi ecologici - Sovrapposizione catastale con area di progetto - L'area di progetto ricade in "5 - Sistemi umani intensivi ed aree urbanizzate" e in "4 - Sistemi umani tradizionali ed aree urbanizzate"

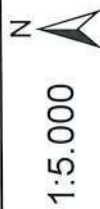

1:5.000